ECUADOR

Protección Comunitaria

Ene - Sep 2022

Durante el tercer trimestre, ACNUR Ecuador siguió implementando su estrategia de Protección de Base Comunitaria (CBP), para responder a las necesidades de protección de la población de interés joven, urbana y vulnerable promoviendo la cohesión social. Durante el periodo reportado, se ha podido consolidar las estrategias locales específicas de CBP, violencia basada en género y protección a niños, niñas y adolescentes en los lugares con presencia de ACNUR, con estrategias adaptadas a cada sub-oficina. A pesar de los retos de seguridad, el ACNUR mantuvo su presencia directa en las comunidades y su colaboración directa con las organizaciones de base, promoviendo la inclusión socioeconómica.

Con el fin de adaptar sus intervenciones a las personas que servimos y a los cambios de contexto, el ACNUR Ecuador ha emprendido un proceso de diagnósticos participativos en 12 localidades, alcanzando a 340 personas, además de los procesos de consulta corrientes. A través de esos 42 procesos de consulta, hemos podido fortalecer el derecho a la participación de las personas que servimos, más específicamente a mujeres, NNA, población LGBTIQ+ así como a hombres en movilidad humana. Mas allá de ese proceso, donde las personas que servimos pudieron expresar sus preocupaciones y perspectivas ante la protección y violencia, acceso a derechos e inclusión, se reportan indicadores de participación más altos. Siempre son más las personas que servimos involucradas en proyectos de coexistencia pacífica, con un aumento de 3,309 personas. En cuanto a las estructuras comunitarias, también se reporta un crecimiento significativo. Consecuentemente, hay más mujeres involucradas en procesos de toma de decisión (+2,348 comparando con el periodo anterior).

Con el fin de complementar las 340 organizaciones comunitarias mapeadas, se está emprendiendo un ejercicio de identificación de más aliados. Por último, también se ha consolidado e incrementando el acceso a la información a través de canales digitales, con 198,400 visitas a nuestra plataforma Help y 13,219 usuarios de la herramienta chatbot de ACNUR. Tales herramientas y tal magnitud de usuarios nos permiten mitigar los vacíos de acceso a la información a través de canales innovadores y son aún más relevantes ahora que ha iniciado el proceso de regularización.

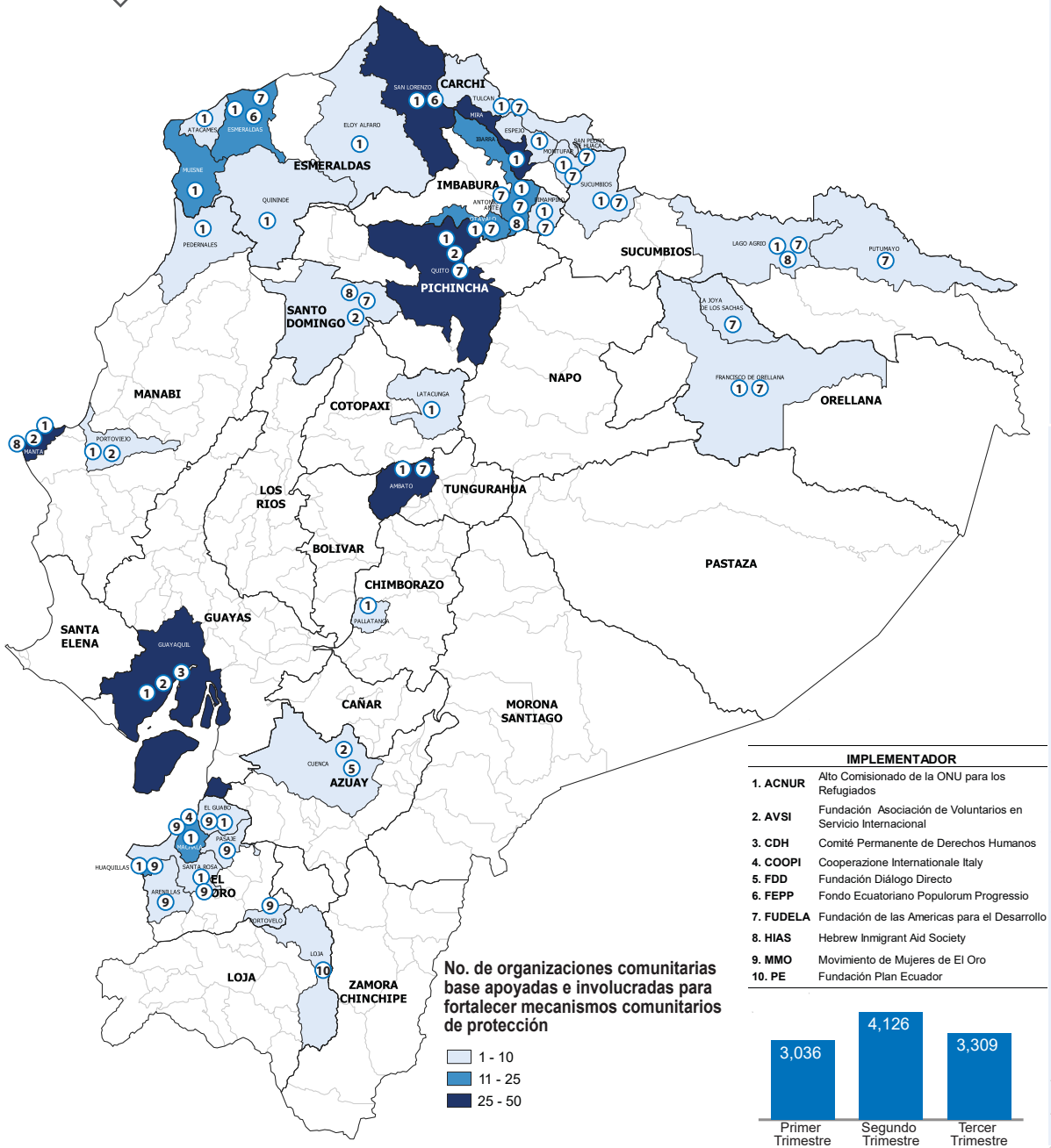

IMPLEMENTADOR	
1. ACNUR	Alto Comisionado de la ONU para los Refugiados
2. AVSI	Fundación Asociación de Voluntarios en Servicio Internacional
3. CDH	Comité Permanente de Derechos Humanos
4. COOPI	Cooperazione Internationale Italy
5. FDD	Fundación Diálogo Directo
6. FEPP	Fondo Ecuatoriano Populorum Progressio
7. FUDELA	Fundación de las Americas para el Desarrollo
8. HIAS	Hebrew Inmigrant Aid Society
9. MMO	Movimiento de Mujeres de El Oro
10. PE	Fundación Plan Ecuador

Cohesión Social

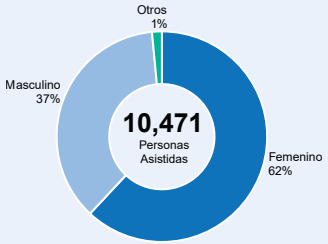

10,471
No. de Personas de Interés que participan en proyectos de coexistencia pacífica

21
No. de organizaciones comunitarias involucradas en proyectos de coexistencia pacífica

Resiliencia y Autogestión

1,804
No. de personas de interés involucradas en diagnósticos participativos

4,026
No. de personas de interés que participan en las estructuras de decisión de las organizaciones comunitarias apoyadas

405
No. de organizaciones comunitarias de base y redes locales apoyadas para fortalecer los mecanismos comunitarios de protección

2,427
No. de mujeres que participan en las estructuras de decisión de las organizaciones comunitarias apoyadas

Acceso a Información a través de Canales Digitales

13,219
No. de personas usuarias de la herramienta chatbot ACNUR

198,480
No. de visitas a la plataforma help.unhcr.org

 © UNHCR, The UN Refugee Agency