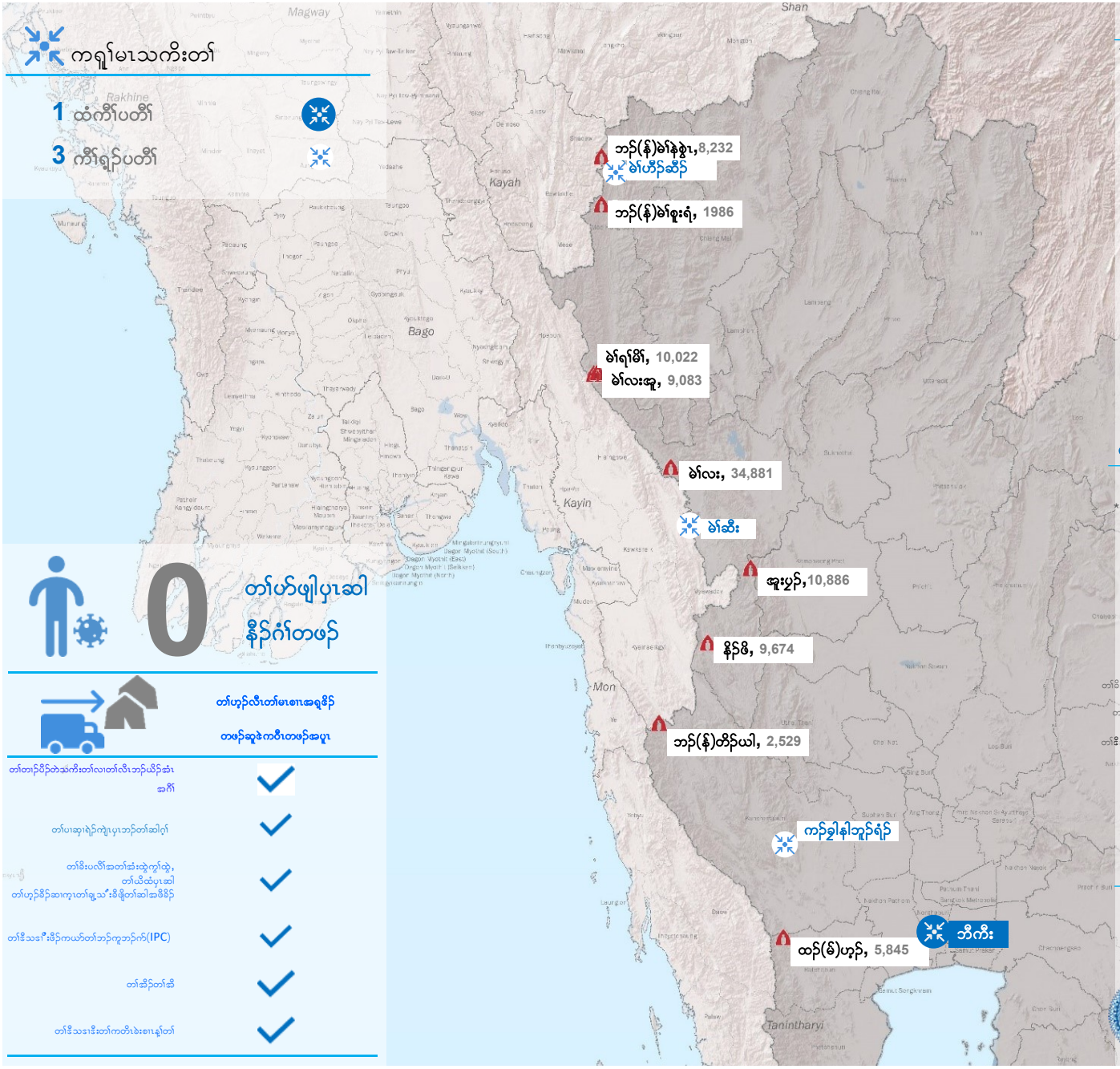
ကရှု၊မဲသကိုးတၢ်
1 ထံကိၢ်ပတိၢ်
3 ကိၢ်ရှဉ်ပတိၢ်
0
တၢ်ဟ်ဖျါပှၤဆါ
နိုင်ဂၢ်တဖဉ်
Magway
Rakhine
Shan
Kayah
Bago
Kayin
Mon
Tanintharyi
ဘဉ်(နံ)မၢ်နဲ့ဒွၤ, 8,232
မၢ်ဟိုဉ်ဆိုဉ်
ဘဉ်(နံ)မၢ်စူးရုံ, 1986
မၢ်ရၢ်မိၢ်, 10,022
မၢ်လးအူ, 9,083
မၢ်လး, 34,881
မၢ်ဆီး
အူးပှဉ်,10,886
နိုင်ဖိ, 9,674
ဘဉ်(နံ)တိဉ်ယါ, 2,529
ကဉ်ခွါနါဘူဉ်ရုံဉ်
ထဉ်(မ)ဟ့ဉ်, 5,845
ဘီကီး
တၢ်တာ်ဝိဉ်တဲသကိုးတၢ်လၢတၢ်လီၤဘဉ်ယိဉ်ဆံၤ အဂိၢ်
တၢ်ပၢဆုၤရဲဉ်ကျဲၤပှၤလၢဘဉ်တၢ်ဆါဂုၢ်
တၢ်ဒိၤပလိၢ်အတၢ်အံၤထွဲကွၢ်ထွဲ, တၢ်ယိထံပှၤဆါ
တၢ်ဟ့ဉ်ဒိဉ်ဆၢကုၤတၢ်ရူသီၤဒီဖျိတၢ်ဆါအဖီခိဉ်
တၢ်ဒီသၢ"ဒိဉ်ကယာ်ထၢ်ဘဉ်ကူဘဉ်ဂ်(IPC)
တၢ်ဆိဉ်တၢ်ဆီ
တၢ်ဒီသၢဒီးတၢ်ကတိၤဒဲးစၢၤနၢ်တၢ်
ပှၤအနိုင်ဂၢ်စရီတဖဉ်
* UNHCR အစရီတဖဉ်ဖဲလါ ပှၤလံ ၃၁ သီ၂၀၂၀ နံ့ဉ်
ပှၤအနိုင်ဂၢ်ဟ်ဖျိဉ် 93,138 ဂၢ
သးနှဉ် ဖုဉ်ဖျါ
5 နံ့ဉ်ဖိလာ 5-17 နံ့ဉ် 18-59 နံ့ဉ် 60+ နံ့ဉ်
ဖုဉ် ခွါ
ဘဉ်(နံ)တိဉ်ယါ 10% 31% 52% 7% 51% 49%
ဘဉ်(နံ)မၢ်စူးရုံ 9% 34% 51% 6% 50% 50%
မၢ်လး 7% 32% 55% 7% 51% 49%
မၢ်လးအူ 12% 32% 49% 6% 50% 50%
မၢ်ရၢ်မိၢ် 10% 32% 51% 6% 50% 50%
ဘဉ်(နံ)မၢ်နဲ့ဒွၤ 8% 30% 54% 7% 49% 51%
နိုင်ဖိ 8% 30% 56% 6% 51% 49%
ထဉ်(မ)ဟ့ဉ် 8% 34% 52% 6% 52% 48%
အူးပှဉ် 6% 30% 57% 7% 50% 50%
ကျိဉ်စုတၢ်ဆိဉ်ထွဲမၤစၢၤတၢ်အိဉ်သး (အမဲရုံ့ကဉ်ဒီလဉ်)
* ဒီးသနၢ်ထိဉ်အသးလၢတၢ်လိဉ်ဘဉ်ခဲအံၤအဖီခိဉ်ကျိဉ်စု တၢ်ဆိဉ်ထွဲမၤစၢၤတဖဉ်အံၤမ့ၢ်ဝဲလၢ ၆ လါအဂိၢ်
ခဲလၢ်
4,690,530
1,081,896 23%
3,608,634 77%
61% 39% 1,200,000
72% 28% 849,060
100% 270,770
83% 17% 560,700
93% 7% 1,608,000
20% 80% 202,000
ADRA
CDC
IOM
Malteser International
RESCUE
The Border Consortium
UNHCR
World Health Organization

တ၊်တ၊ဉ်ပိဉ်တ၊ဉ်ပိသကိုးတ၊်လ၊တ၊်လီ၊ဘဉ်ယိဉ်အံ၊အဂိ၊်

***ADRA** (ACTED, COERR, JRS, HI, IRC, SCI, FilmAid, MI, UNHCR, TBC)**

တ၊်ဂ့၊်အရှဒိဉ်–တ၊်ဟ့ဉ်ပီညါဈုးဆ၊ချုးကတိ၊်ဆူပှ၊ဘဉ်ကီဘဉ်ခဲဒဲကဝီ၊အိဉ်ဖဲတ၊်အိဉ်သးလ၊ဘဉ်အိဉ်စီ၊စုၤယံ၊လိ$ဉ်သးဆ၊ကတိ၊်, ဖဲလီတဲစိဒီးအ့ထ၊ဉ်နဲ့တ၊နှ၊်ဆါ, ကအိဉ်ဒီး၊တ၊်ပလီ၊သူဉ်ပလီ၊သးဘဉ်ဃးတ၊်အိဉ်စီ၊စုၤယံ၊လိ$ဉ်သးဒီ၊တ၊်မ၊ယံ၊တ၊်ဟးထိဉ်ဟးလီ၊နှ$ဉ်လီ၊.

- တ၊်ဒီသဒ၊ဒီ၊တ၊်ဟံ၊ထိဉ်ခ်ိဆ၊တ၊်ဆါ(ခ်ဝ်ဉ်–၁ဖ)အဂ့၊်ဘဉ်တ၊်ဟ့ဉ်နီ၊လီ၊ဆူပှ၊ဘဉ်ကီဘဉ်ခဲဖဲအိဉ်,ယှာ်ဒီး၊ပှ၊လ၊လိ$ဉ်တ၊်ဆိဉ်ထွဲမ၊စု၊၊လီ၊ဆိတဖဉ်အိဉ်လ၊ကညီ ဒီ၊ယိ၊ကျိ$ဉ်ခ်ိဖျိကရူ၊ဖိအတ၊်တ၊ဉ်ပိဉ်ကတိ၊သကိုးအါနှ$ါ်ဒီ၊ကရူ၊ဖိ(၇.၀၀၀)ကရူ၊.တ၊်ဟ့ဉ်နီ၊လီ၊စု၊်ကီ၊ဒီ၊လ်ာ်တယ၊.လ်ာ်တ၊်ကစိဉ်အကှဖိ.တ၊်ဘိ၊ဘဉ်ရ၊လီ၊လ၊ တ၊်ကလ့၊်သိဉ်ခ်ိဉ်.တ၊်ဂ်ိ၊မူဒီ၊ဟ့ဉ်ယဲ၊ဘျ၊ဖဲ(web link). တနှ$ဉ်တဘျိတ၊်ကစိဉ်အတ၊်ဟ်ဖျါတဖဉ်ဆဲ၊ကျိ၊ဒီ၊ဟ့ဉ်ဘျ၊ဖဲဒီ၊ဟ့ဉ်နီ၊လီ၊ဒဲဆူဒဲကဝီ၊ကမဲ၊တံ၊ဒီ၊ တ၊်ကစိဉ်ဝဲ၊ဒ၊်တဖဉ်လီ၊.
- တ၊်ဟ့ဉ်လီ၊တ၊်သိဉ်လီဆူ(RCCE)ပှ၊တဝ၀ပှ၊မ၊သကိုး၊တ၊်ဖိလ၊အါနှ$ါ်ဒ်း(၂၀၀)ဂ၊သ့ဉ်တဖဉ်လ၊ဒဲကဝီ၊(၉)ဖျၢဉ်ပူ၊.ပဉ်ယှာ်ဝဲဒီ၊တ၊်ဒီသဒ၊ကရူ၊်ပှ၊မ၊တ၊်ဖိဟ့ဉ်တ၊် သိဉ်လိဘဉ်ယ၊တ၊်ဟ၊အိဉ်သကိုး၊ဟ်ဉ်ရူဉ်အတ၊်ဘျ၊ယှာ်ဒီ၊တ၊်ထံဉ်လိ$ဉ်အိဉ်သကိ၊အတ၊်နဲ့ဉ်ကျဲသ့ဉ်တဖဉ်နှ$ဉ်လီ၊.
- လ်ာ်တ၊်နဲ့ဉ်ကျဲဘဉ်ယ၊တ၊်ပ၊ဆှ၊လီ၊နီ$ါ်ကစ၊်သ၊ဘဉ်တ$ာ်တ$ာ်တ၊်ဆိဉ်သ၊နံ၊ဒီ၊တ၊်အိဉ်မှ$ာ်အိဉ်ခ့ဉ်ခ်ိဖျိတ၊်မ၊သကိ၊ယှာ်တ၊်ဒီ၊ဆူဉ်ချ,ကမဲ၊တံ၊စတဖဉ်ဒီ၊သ၊ဂ့၊်ဝ်ိဝ်ပြည်မ၊ တ၊်ကရူ၊်ဝ်ံလဲ၀ဲလ့ဉ်နှ$ဉ်လီ၊.
- တ၊်ဟ့ဉ်နီ၊လီ၊တ၊်ကဒ်ဘ၊နါစ့၊အါနှ$ဉ်ဒ်း(၁၅၀.၀၀၀)ဘဉ်ဆူပှ၊ဘဉ်ကီဘဉ်ခဲဒဲကဝီ၊ဖိဒီ၊လိ$ကဝီ၊ပှ၊ဘဉ်မူဘဉ်ဒါသ့ဉ်တဖဉ်ဒီ၊တ$ါပှ၊ဝဲတ$ါကဒ်ဘ၊နါစ့၊(၉၄.၀၀၀) ဘဉ်လ၊လိ$ါကဝီ၊ပနှ$ဉ်တ$ါကဒ်ဘ၊အလ$ါ်နှ$ဉ်လီ၊. တ$ါဟ့ဉ်နီ၊လီ၊တ$ါကဒ်ဘ၊နါစ့၊အါနှ$ါ်ဒ်း(၁၀.၀၀၀)ဘဉ်ဆူ$ာ်ဖိ$ါသ့ဉ်တဖဉ်နှ$ဉ်လီ၊. လ၊ဒဲကဝီ၊(၉)ဖျၢဉ်ပူ၊ဟ်ဉ်ခ့ဉ်ခ်ိ အါနှ$ါ်ဒ်း(၁၆.၀၀၀)ခ့ဉ်ဒီ၊ဟ$ဉ်ခ့ဉ်ကိ$ုဖိတဖဉ်ဒီ၊နှ$ါ်ဘဉ်ဝဲတ$ါကဆဲ့ကဆ$ါ်ဘိဉ်လ၊တ$ါဟ့ဉ်နီ၊လီ၊ဝဲခ$ဉ်ဘျ$ါတဘျ$ါကလဲ၊ဆူဟ်ဉ်ကိ$ာ်ဖျ$ါဉ်ဒဲ၊ဒီ၊တ$ါမ့$ါလ$ါတ$ာ်ဟ$ာ်ဝဲလ၊တ$ါကစ၊ ထိဉ်မ၊အီ၊တ၊ဈုးဖဲလါအီကူ$ာ်လ$ာ်ဒ်း၊ဘဉ်နှ$ဉ်လီ၊. တ$ါကစိဉ်အလ$ာ်ကှဖိဘဉ်ယ၊တ၊်ကဆဲ့ကဆ$ါ်ဘိဉ်အ$ဉ်ါ$ဒ်း$ါ်နှ$ဉ်ကျဲလ၊တ$ါကဘဉ်စု$ကါတ$ါကဒ်ဘ၊နါစ့၊ဒီ$ါတ$ါ$ဉ်ါ တ$ါကျိ$ုခ်ိဉ်သ့ဉ်အ$ဉ်ါ$ဒ်း$ါတ$ါဒ့$ုအိဉ်ထိဉ်ဝဲဒ$ုပဉ်ယှာ်ဝဲဖဲတ$ါဟ့ဉ်နီ$ုလီ$ုတ$ါကဆဲ့ကဆ$ါ်ဘိဉ်ဒီ$ုတ$ါကဒ်ဘ၊နါစ့၊အခါနှ$ဉ်လီ$ု. ချါသိ(ဆး$ဉ်) အါနှ$ဉ်ဒ်း(၁ဘ.၀၀၀)လ$ါဘဉ်တ$ါဟ$ဉ်နီ$ုလီ$ုဝဲဆူ$ုပှ$ုနှ$ုးကျ$ုကျ$ုကတ$ါ၊အါနှ$ါ်ဒ်း(၅.၀၀၀)ဂ၊ဆူ$ုဒဲကဝီ$ု(၉)ဖျ$ုဉ်ပူ$ုနှ$ဉ်လီ$ု.တ$ါပှ$ုဝဲ$ါ$ာ်မှ$ဉ်တ$ါကဆဲ့ကဆ$ါ်ဘိဉ်လ$ုပှ$ုဒဲကဝီ$ု(၂၅.၀၀၀)ဂ$ုအဂ$ါ$ု. လ$ုဒဲကဝီ$ု(၉)ဖျ$ုဉ်အပူ$ုဘဉ်တ$ါဟ$ဉ်နီ$ုလီ$ုဝဲအဖျမ့$ါနှ$ဉ်လီ$ု.
- လ၊တ$ါကဒ်သ၊ဒ၊ဝဲတ$ါဟ်နှ$ါတ$ါဘျ$ုတ$ါ$ုဖ$ုဉ်လ၊မှ$ဉ်ခွါသ့ဉ်ထံ၊တ$ါမ၊ပယ်ဖွဲ့(PSEA)ဒီ$ုမှ$ဉ်ခွါသ့ဉ်ထံ၊တ$ါမ၊ဆူ$ဉ်မ၊စိ$ု(SGBV)အတ$ါကစိဉ်တဖဉ်အံ၊ဘဉ်တ$ါဘိ$ုဘဉ်ရ$ုလီ$ု လ$ဉ်ဝ$ါ$ုဖျ$ါတ$ါကလ$ုလ$ါ$ုဒ$ုဉ်ခ$ုဉ်နှ$ဉ်လီ$ု.
- ဒဲကဝီ$ုကမဲ$ုတံ$ုဒီ$ုဒဲကဝီ$ုခ်ိဉ်နှ$ါ်လ$ုဒဲကဝီ$ု(၉)ဖျ$ုဉ်ပူ$ုဒီ$ုနှ$ါ်ဘဉ်(IEC) တ$ါကစိဉ်လ$ုနှ$ဉ်လီ$ု.
- တ$ုဒ$ုအိဉ်ထိဉ်ဒီ$ုဟ$ဉ်နီ$ုလီ$ုတ$ါကူ$ဉ်ဘဉ်ကူ$ဉ်သ့အတ$ါကစိဉ်ဒီ$ုဖိသဉ်တ$ါ$ုရ$ုလ$ါ$ုမှ$ဉ်တ$ါပ$ုတ$ါလ$ုဖဲခ$ုခ်ိဉ်(၁၉)အကတ$ါ$ုလ$ုအပ$ဉ်ယှာ်ဝဲဒီ$ုတ$ါမ$ုလ$ုအတ$ါပ$ုတ$ါလ$ု.တ$ါ ကဆဲ့ကဆ$ါ်ဘိဉ်ဒီ$ုလ$ာ်နဲ့ကျဲလ$ုမ$ါ$ုပ$ါသ့ဉ်တဖဉ်ဂ$ါ$ုနှ$ဉ်လီ$ု. လ$ာ်တ$ုတ$ုလ$ုဆ$ုတ$ါ$ုရ$ုလ$ါ$ုမှ$ဉ်တ$ါ$ုဖ$ုဉ်ခ$ုဉ်ကျဲ အပူ$ု.ယှာ်ဒီ$ုတ$ါ$ုပ$ါ$ုဒဲကဝီ$ုဖိလ$ုစု$ုထိဉ်အ$ဉ်ါ$ဒ်း$ါတ$ါဆါအပနှ$ါ်ဉ်ဖဲအိဉ်လ$ုဒဲကဝီ$ုချ$ုမှ$ါ$ုဂ$ု.လ$ုတ$ါလ$ုဆူ$ုကီ$ါသ$ုဘဉ်တဘဉ်အတ$ါရ$ဉ်တ$ါကျ$ုပူ$ုမှ$ါ$ုဂ$ု.ပဉ်ယှာ်လ$ုလ$ာ်နဲ့ဉ်ကျဲ အပူ$ု.ယှာ်ဒီ$ုတ$ါ$ုပ$ါ$ုဒဲကဝီ$ုဖိလ$ုစု$ုထိဉ်အ$ဉ်ါ$ဒ်း$ါတ$ါဆါအပနှ$ါ်ဉ်သ့ဉ်တဖဉ်တ$ုချ$ုဟဲ$ုကှ$ုနှ$ာ်လ$ုဆူ$ုဒဲကဝီ$ုပူ$ု. တ$ါဟ$ဉ်အိဉ်လ$ုဆီ$ုပ$ုအတ$ါသ$ုဉ်ထိဉ်လ$ုဒဲကဝီ$ုချ$ုဘဉ်တ$ါ ယှ$ုအီ$ုအဖ$ုမ့$ါလ$ု.
- တ$ါမ$ုဂ$ုထိဉ်တ$ါ$ုက$ါ$ုပလီ$ုတ$ါမ$ုကှ$ါ$ုမ$ုဆါတဖဉ်ဖဲဒဲကဝီ$ု(၇)ဖျ$ုဉ်ပူ$ု လ$ုအအိဉ်ဒီ$ုတ$ါဆါ လ$ုအလီ$ုက$ာ်ဒီ$ုတီ$ုကူတ$ါဆါ.ကိ$ာ်ယူ$ါ$ုကျ$ုညီ$ုတ$ါဆါလ$ုတ$ါထ$ုနှ$ါ်ညီနှ$ါ်အီ$ု.ဒီ$ုဘဉ် တ$ါ ဆ$ုအီ$ုဆူ(SMRU)လ$ုတ$ါကမ$ုကှ$ါ$ုအီ$ုအဂ$ါ$ုနှ$ဉ်လီ$ု. ဒဲကဝီ$ုအိဉ်တ$ုဒ်$ုဒ်$ု(၂)ဖျ$ုဉ်လ$ုတ$ါကဟ$ဉ်တ$ါသိဉ်လိ$ုဆူ$ုပ$ုမ$ုတ$ါဖိလ$ုကထ$ုပ$ုဖ$ုဉ်တ$ါဆါအဒ$ုဒီ$ုတ$ါဟ$ဉ်လီ$ုအီ$ုလ$ုကတိ$ဉ်ထိ$ဉ် ဆူ$ုနီ$ုထ$ဉ်ဘူ$ုရ$ုတ$ါဆါဘဉ်ကူ$ဉ်ဘဉ်ဂ$ါကမဲ$ုတံ$ုတ$ါမ$ုကှ$ါ$ုဒ$ုး(CDC Nonthaburi lab)ဖဲဆူ$ုညါခ်နှ$ုအတ$ါပူ$ုနှ$ဉ်လီ$ု.
- တ$ါအိဉ်ဆူ$ဉ်အိဉ်ချ$ုအတ$ါသူ$ဉ်ထိဉ်ဒီ$ုပ$ုတဝ၀ပတ$ါအတ$ါကှ$ါ$ုပလီ$ုအတ$ါရ$ဉ်တ$ါကျ$ုဒ$ုအတ$ါမ$ုကျဲခဲလ$ာ်အိဉ်ဆီလီ$ုအသ$ုးဒီ$ုဟူ$ုဂ$ုဝဲလ$ုနှ$ဉ်လီ$ု.
- ဆိဉ်ထွဲတ$ါ$ုဟ$ဉ်ယှာ်ဝဲ$ုပ$ုဘဉ်မူဘဉ်ဒါတဖ$ဉ်ခ$ဉ်သ$ုးကဆဲ$ုမ$ုဝဲတ$ါ$ုပ$ါ$ုတ$ါ$ုဖ$ုဉ်ခ$ုဉ်ကျဲ$ုခ$ုတ$ါ$ုပ$ါ$ုဒ$ုးတ$ါ$ုပ$ါ$ုတ$ါ$ုဖ$ုဉ်ခ$ုဉ်ကျ$ုနှ$ဉ်လီ$ု.
- (ခ်ဝ်ဉ်–၁ဖ)လ်ာ်ကှတ$ါကစိဉ်ဒီ$ုတ$ါကဆဲ့ကဆ$ါ်အတ$ါပ$ုတ$ါလ$ုဘဉ်တ$ါဟ$ဉ်လ$ုဒဲကဝီ$ုပ$ုဘဉ်ကီဘဉ်ခဲဖဲလ$ုအပ$ုထိဉ်လ$ုဆူ$ုကီ$ါသ$ုဘဉ်တဘဉ်နှ$ဉ်လီ$ု.
- တ$ါတ$ါဉ်ပိဉ်ကတိ$ုသကိ$ုဒီ$ုဒဲကမဲ$ုတံ$ုဒ်$ုသိ$ုကမ$ုဆူ$ဉ်ထိဉ်ဒီ$ုဟ$ဉ်တ$ါဒ$ုတ$ါတဲာ်လ$ုဘဉ်ယ$ုဒ$ုဒ$ုတ$ါအကါဒ$ဉ်လ$ုတ$ါကစ$ုနှ$ါ်ဘဉ်လ$ုနှ$ဉ်လီ$ု.

တ$ါပ$ုဆှ$ုရ$ဉ်ကျ$ုပှ$ုဘဉ်တ$ါဆါဂ့$ါ *IRC (MI, CDC)**

တ$ါဂ့$ါအရှဒိဉ်–ကတီ$ုဟ$ာ်တ$ါပီ$ုတ$ါလီ$ုဒီ$ုပှ$ုမ$ုတ$ါဖိလ$ုအလိ$ုဘဉ်ဘဉ်တဖ$ဉ်ခ$ဉ်သိ$ုကဆီ$ဉ်ထွဲမ$ုစ$ုတ$ါသ$ုတ$ါဘဉ်(တ$ါ$ာ်$ါတ$ါဘါ)ဖဲတ$ါသ$ုတ$ါဘဉ်(တ$ါ$ာ်$ါတ$ါဘါ) အတ$ါအိဉ်သးဆ၊ကတိ$ါ$ုခ$ုအံ၊မ၊ဝဲတနှ၊(တနှ$ါ်)လ$ုၤဘဉ်အခါနှ$ဉ်လီ$ု. တ$ါမ့$ါကူ$ုဆါယါဘျ$ါပှ$ုဘဉ်တ$ါဆါဖဲဒဲကဝီ$ုပူ$ုအံ၊သ$ုပျ$ုၤဒီ$ုကသ$ဉ်ကသီတနီ$ုနီ$ုတအိဉ်ဘဉ်

- တ$ါဟ$ဉ်အိဉ်လီ$ုဆီ$ုဒီ$ုတ$ါကူ$ုစါယါဘျါအတ$ါသ$ုဉ်ထိဉ်ခ$ုလ$ာ်ဘဉ်တ$ါတ$ုထိဉ်ဝဲ၀ဲလဲ$ုဒီ$ုအိဉ်ကတီ$ုပ$ာ်သ$ုးလ$ုတ$ါကစ$ုၤကါအီ$ုၤဖဲတ$ါဆါဘဉ်ကူ$ဉ်ဘဉ်ဂ$ာ်ဟဲ$ုအိဉ်ထိဉ်အ သ$ုးသ$ုပျ$ုၤနှ$ဉ်လီ$ု.
- တ$ါဟ$ဉ်နီ$ုတ$ါ$ုလ$ဲဝဲတ$ါသ$ုဉ်ထိဉ်ဆ$ုၤဒီ$ုတ$ါတ$ာ်ကျ$ုၤလ$ုတ$ါအိဉ်သးမ့$ါဆိတလဲ$ုချ$ုသတူ$ါကလ$ာ်ဖဲတ$ါဆါမ့$ါဟဲ$ုအိဉ်ထိဉ်သးလ$ုဒဲကဝီ$ုပူ$ုအဂ$ါ$ုနှ$ဉ်လီ$ု.
- လ$ုမ$ါ$ုဟ$ဉ်ဆိဉ်ဒဲကဝီ$ု(၄)ဖျ$ဉ်လ$ာ်အဂ$ါ$ုတ$ါအိဉ်ကတီ$ုဟ$ုစ$ုၤဝဲတ$ါပီ$ုတ$ါလ$ုလ$ုၤ$ုဝ$ုဲ$ုဒီ$ုအိဉ်ကတီ$ုသ$ုးလ$ုကဟ$ုနှ$ါ်တ$ါဆါအခ$ါဆူ$ုပ$ုၤလ$ုတ$ါဆိကမ$ဉ်အီ$ုၤလ$ုနှ$ါ် ဘဉ်တ$ါဆါဒီ$ုတ$ါကဆ$ုၤဝဲပူ$ုပူ$ုဖျဲ$ုဖျဲ$ုဆူ(SMRU)လ$ုၤ.
- ဟ$ဉ်ခ$ဉ်ခ$ဉ်ဘဉ်အလ$ာ်နဲ့ဉ်ကျဲဘဉ်ယ$ုဒီ$ုတ$ါပ$ုဆှ$ုရ$ဉ်ကျ$ုပှ$ုဆါ.ဘဉ်တ$ါမ$ုလ$ုၤ$ုပလ$ာ်အသ$ုးဒီ$ုၤဒဲကဝီ$ုတ$ါအိဉ်သးလ$ုဆ$ုကတ$ါ$ုမ$ာ်ဒ$ုး(MoPH)အတ$ါလ$ာ်ဘဉ်အဖိတ ဖဉ်လ$ုၤ.
- ဆိဉ်ဒီ$ုတ$ါ$ုဂ$ုၤဒီ$ုမ$ုသ$ါထိဉ်ကှ$ုၤ$ုတ$ါ$ုဆ$ုၤ$ုဒ$ုးတ$ါ$ုထ$ဉ်လ$ာ်ဘဉ်ကီ$ုဘဉ်ခဲ$ုမ$ုစ$ုၤ$ုဒ$ုးတ$ါ$ုပ$ါ$ုတ$ါ$ုဖ$ုဉ်ခ$ုဉ်ကျ$ုနှ$ဉ်လီ$ု.
- ကသ$ဉ်ဒီ$ုတ$ါ$ုပီ$ုတ$ါ$ုလ$ုသ$ုဉ်တဖ$ဉ်ဘဉ်တ$ါ$ုဆဲ$ုပှ$ုၤ$ုဒဲကဟ$ုကှ$ါ$ုနှ$ဉ်လီ$ု.

တ$ါအိဉ်တ$ါအီ *TBC*

တ$ါဂ့$ါအရှဒိဉ်–ပှ$ုနှ$ုးကျ$ုၤကျ$ုၤဒီ$ုပှ$ုၤလ$ုၤအဒ$ုၤသနှ$ုၤအသးလ$ုတ$ါဆိဉ်ထွဲမ$ုစ$ုၤတဖ$ဉ်အါထိဉ်ဝဲလ$ုတ$ါဆ$ုၤကတိ$ါယံ$ဉ်ဝဲထ$ုၤဝဲတိ$ါပူ$ု

- ပှ$ုဆါတ$ါအိဉ်ဖိ.ပှ$ုဆှ$ုတ$ါအိဉ်တ$ါအိဒီ$ုပှ$ုဟ$ဉ်နီ$ုလီ$ုတ$ါအိဉ်လီ$ုတဖ$ဉ်မ$ုထွဲဝဲတ$ါမ$ုစ$ုၤလီ$ုခ်ိဝ်ဉ်(၁၉)တ$ါဆါအတ$ါဘဉ်ကူ$ဉ်ဘဉ်ဂ$ာ်အနိ$ဉ်ထိဉ်တဖ$ဉ်နှ$ဉ်လီ$ု.
- ဟ$ဉ်လီ$ုချါသိ.သ$ုးစ$ုထ$ဉ်ဂ$ာ်ဟိ$ဉ်ဝါဆူ$ုပှ$ုဆါတ$ါအိဉ်တဖ$ဉ်လ$ုကသ$ုကဆ$ုဝဲကျ$ုးအဂ$ါ$ုလီ$ု.
- တ$ါနုးအိဉ်ထိဉ်ဝဲတ$ါသ$ုစ$ုအလ$ါ$ုဖဲကျ$ုးဒီ$ုတ$ါဟ$ဉ်နီ$ုလီ$ုတ$ါအိဉ်အလ$ါ$ုတဖ$ဉ်ဒီ$ုတ$ါကဘဉ်စု$ုကါဝဲတ$ါကဒ်ဘ$ုၤနှ$ါ်စ$ုၤဖဲတ$ါဆါကျ$ုၤလ$ုစ$ုၤကါဝဲတ$ါအိဉ်ကၤ(တ$ါ)
- တ$ါနုးအိဉ်ထိဉ်ဝဲတ$ါမ$ုၤအကျ$ုၤအကျ$ုၤ(SOP)လ$ုတ$ါဟ$ဉ်အိဉ်လီ$ုၤဆီ$ုပ$ုၤအလ$ါ$ုလ$ုအိဉ်ဒီ$ုတ$ါမ$ုၤသကိ$ုၤတ$ါဒီ$ုတ$ါအိဉ်နှ$ါ်ဂ$ါ်နှ$ါ်ဘါကရ$ုတဖ$ဉ်.ဆူ$ဉ်ချ,ဟူ$ုဂဲ$ုၤတဖ$ဉ်ဒီ$ုဒဲကဝီ$ုကမဲ$ုတံ$ုတဖ$ဉ်နှ$ဉ်လီ$ုၤ.တ$ါဟ$ဉ်တ$ါသိ$ဉ်လိ$ုဝ$ုဲ$ုဝ$ုဲ$ုလ$ုဒဲကဝီ$ု(၇)ဖျ$ဉ်ဆူ$ုဒဲကဝီ$ုပှ$ုမ$ုတ$ါဖိလ$ုမ$ုတ$ါဖိတ$ါဖိအိဉ်ဒ$ုးတဖ$ဉ်ခ$ဉ်သိ$ုကဆိဉ်ထွဲမ$ုစ$ုၤကရ$ုပှ$ုမ$ုတ$ါဖိဖဲတ$ါ ဟ$ဉ်အိဉ်လီ$ုဆီ$ုပှ$ုအလ$ါ$ုနှ$ဉ်လီ$ု.
- တ$ါနုးအိဉ်ထိဉ်တ$ါ$ုရ$ဉ်တ$ါကျ$ုၤလ$ုတ$ါကမ$ုၤလီ$ုတ$ါ$ုဝ$ဉ်သိ$ုပှ$ုဒဲကဝီ$ုဖိတဖ$ဉ်ကဆဲ$ုဒ$ုးနှ$ါ်ဘဉ်ဂ$ါ်ခ$ုခ်ိဉ်ထံ$ုတ$ါအိဉ်ဒီ$ုသ$ုဉ်လ$ုၤ(သ$ုဉ်)တဖ$ဉ်နှ$ဉ်လီ$ု.
- တ$ါကယ$ုသ$ုဉ်ညါသမ$ုမိ$ုဘဉ်ယာ်တ$ါဘဉ်ယိဉ်ဘဉ်ဘ$ုိလ$ုတ$ါအိဉ်တ$ါအိ$ုအဖိခ$ုခ်ိဉ်ဒီ$ုတ$ါလ$ုလ$ုအိဉ်နီ$ါ်ခ$ုသးသမ$ုတ$ါဖ$ုတ$ါမ$ုၤ.ဘဉ်တ$ါတ$ာ်ကျ$ုၤမ$ုအီ$ုၤအဖ$ုမ့$ါနှ$ဉ်လီ$ု.

တ$ါဒီသဒ$ုၤဖိဉ်ကၤၤဃာ်တ$ါဘဉ်ကူ$ုဘဉ်ဂ$ာ်(IPC)

***IRC** (MI, CDC)**

တ$ါဂ့$ါအရှဒိဉ်– မ$ုလီ$ုတ$ါ$ုက$ုၤကမျ$ါတ$ါလ$ုပ$ာ်ထွဲဝဲ(IPC) တ$ါသိ$ဉ်တ$ါသ$ိ$ုဖ"တ$ါလဲလ$ာ်ဂ$ုၤတ$ါအကျ$ုလ$ုၤအဖ$ုၤမ$ုလ$ာ်သးဒီ$ုၤတ$ါအိ$ဉ်သးအသ$ိ"(New Normal)အဆ$ုၤကတ$ါ$ုၤ

- (ခ်ဝ်ဉ်–၁ဖ)တ$ါမ$ုၤအကျ$ုၤအကျ$ုၤ(SOPs)ဘဉ်တ$ါဆဲ$ုၤကွ$ါကဒ$ါကှ$ုၤဝဲ.ဒီ$ုတ$ါဆိတလဲတဖ$ဉ်ဘဉ်တ$ါပ$ုနှ$ဉ်အီ$ုၤလ$ုတ$ါသိ$ဉ်လိအတ$ါရ$ဉ်တ$ါကျ$ုၤပူ$ုၤ.တ$ါဆဲ$ုမ$ုၤသီ$ုထိဉ်(IPE)တ$ါသိ$ဉ်လ$ိ ဆူ$ုလ$ိ$ုပူ$ုၤဟ$ဉ်ကဝီ$ုၤတ$ါ$ုလ$ိ$ုခ$ဲလ$ာ်နှ$ဉ်လ$ိ$ုၤ.
- (IPC)လ$ာ်နဲ$ဉ်ကျဲဘဉ်တ$ါ$ုဟ$ာ်လ$ိ$ုၤအီ$ုၤလ$ုၤ(NGO) ပှ$ုမ$ုတ$ါဖိတဖ$ဉ်ဂ$ါ$ုၤ. တ$ါကတဲ$ုၤကတီ$ုၤဝဲချါသိ$ဉ်ဒီ$ုၤထ$ဉ်သ$ုးကဆဲ$ုၤဆိဉ်ထွဲမ$ုစ$ုၤတ$ါသ$ုစ$ုဖဲဒဲကဝီ$ုၤကျဲနှ$ဉ်လ$ိ$ုၤဟ$ုၤထိဉ်လ$ိ$ုၤ.
- ဟ$ဉ်လ$ိ$ုၤတ$ါ$ုသ$ုကဆ$ိ$ုစ$ုဖဲပှ$ုၤအိဉ်ခ$ါအလ$ါ$ုၤ. လ$ိ$ုၤဆီ$ုခ$ဉ်တ$ါ. တ$ါလ$ိ$ုၤလ$ုၤလ$ုၤခ$ါဝဲအလ$ါ$ုၤ. ပဉ်ယှာ်ဝဲဖဲတ$ါ$ုဘ$ုဉ်တ$ါ$ုဘါလ$ါ$ုဒီ$ုတ$ါမ$ုၤလ$ိ$ုကှ$ိတဖ$ဉ်.
- ဟ$ဉ်ခ$ုဉ်ခ$ုဉ်ဘဉ်အပတ$ါတ$ါကဆဲ့ကဆ$ါ်ဘဉ်တ$ါဆိဉ်ထွဲမ$ုစ$ုၤအီ$ုၤခ$ါဖျ$ုပှ$ုတဝ၀မ$ုသကိ$ုၤတ$ါကရူ$ါ$ုၤ.
- တ$ါဆဲ$ုထုးထိဉ်ဝဲတ$ါဒီသဒ$ုၤဖဲ$ာ်သ$ဉ်တ$ါ$ုပီ$ုတ$ါလ$ိ$ုၤ. (PPE)လ$ုၤတ$ါ$ုစ$ုးကါကဒ$ါကှ$ုၤဝဲသ$ုၤ. ဟ$ယှာ်စ$ုါ$ုကီ$ုၤဒီ$ုၤဆူ$ဉ်ချ$ုပှ$ုၤမ$ုတ$ါ$ုဖအတ$ါ$ုကူ$ုတ$ါသီ$ုၤဒီ$ုတ$ါ$ုကူ$ုၤတ$ါကါအဆ$ုကၤဖ$ုၤထိ. ဒီ$ုနှ$ါ်ဘဉ်တ$ါ$ုကူ$ုၤတ$ါကါတ$ါကၤဘ$ုၤနှ$ါ$ုစ$ုၤ(၁ဘ.၀၀၀)ဘဉ်ခ$ုခ$ုဖျ$ုကျ$ုဉ်တဲဉ်ပ$ုခ$ဉ်အတ$ါဟ$ဉ်လ$ိ$ုၤခ$ဉ်ဘျ$ုချ$ုနှ$ဉ်လ$ိ$ုၤ.
- ဟ$ဉ်ခ$ဉ်ဒီ$ုဖျ$ဉ်အတ$ါအ$ဉ်ဆူ$ဉ်အ$ဉ်ချ$ု(WHO)ကဟ$ဉ်မ$ုၤဘူ$ဉ်လ$ုၤ(PPE)လ$ုၤဒဲကဝီ$ုၤဆူ$ဉ်ချ$ုကီ$ုၤဖျ$ဉ်ဂ$ါ$ုနှ$ဉ်လ$ိ$ုၤ.

တ$ါခ$ုၤပလီ$ုအတ$ါအံ$ုထွဲကွ$ါထွဲ,တ$ါယိထံ$ုပ$ုၤဆါဒီ$ုတ$ါဟ$ဉ်ခ$ုခ$ုဆ$ုၤကှ$ုၤတ$ါ$ုချ$ုသ$ုဒ$ုၤခ$ုဖျ$ုတ$ါဆါအံ$ုၤဖ$ုခ$ုခ$ဉ်

***IRC** (MI, CDC, WHO, MOPH, MOI)**

တ$ါဂ့$ါအရှဒိဉ်–ပ$ုၤကီ$ုၤယာ်တ$ါအိ$ဉ်ခ$ုၤကွ$ါပလီ$ုတ$ါယ$ုၤယ$ုၤခ$ုခ$ုဖျ$ုတ$ါဖိ$ဉ်ယ$ုၤလ$ုၤကီ$ါကွ$ိဉ်တဲဉ်ပူ$ုၤလ$ုၤခ$ဲဒ$ုၤကီ$ါပူ$ုတ$ါသ$ုၤယ$ုၤဝဲဆူ$ု"တ$ါလဲလ$ာ်ကှ$ုၤတ$ါအကျ$ုလ$ုအဖ$ုၤမ$ုလ$ာ်အသ$ုးဒီ$ုတ$ါ အ$ဉ်သ$ုးအသ$ိ"(New Normal)အသ$ုၤနှ$ဉ်လ$ိ$ုၤ.

- ပ$ုၤလီ$ုအ$ဉ်ကမ$ုၤဖဲကွ$ိဉ်တဲဉ်ကီ$ုပူ$ုအလ$ာ်တ$ါနဲ$ဉ်ကျဲဘဉ်ယ$ုၤတ$ါ$ုတြိ$ုပဒီ.တ$ါအံ$ုထွဲကွ$ါထွဲ.တ$ါယိထံ$ုဒီ$ုတ$ါမ$ုစ$ုၤလ$ုၤခ$ဲဝ$ဉ်–၁ဖတ$ါဆါအံ$ုၤဘဉ်တ$ါမ$ုဝ$ုၤ၀ဲလ$ဲ$ုဒီ$ုၤဘဉ်တ$ါအ$ဉ်ါလ$ုၤ တ$ုဂ$ါလ$ာ်ဆီ$ုၤလ$ုၤ(MoPH)ဒီ$ုၤဘဉ်တ$ါကျ$ိဉ်ထံဆီ$ုၤလ$ုၤကျ$ိဉ်တဲဉ်ကျ$ိဉ်ဒီ$ုၤဘဉ်တ$ါ$ုဟ$ဉ်နှ$ါ်ခ$ီဆီ$ုၤဆူ$ုကမ$ုၤ$ုဆူ$ဉ်ချ$ုပှ$ုၤဘဉ်မ$ုဘဉ်ဒါလ$ုၤကီ$ါ$ုရ$ဉ်လ$ုၤ$ုခ$ုတ$ါ$ုဟ$ဉ်ခ$ုဉ်ကျ$ုဒ$ုၤ